

COMPANY PROFILE 2025

DANA PENSIUN LEMBAGA KEUANGAN
SINARMAS ASSET MANAGEMENT

Dana Pensiun Lembaga Keuangan Sinarmas Asset
Management telah terdaftar dan diawasi oleh OJK
(Otoritas Jasa Keuangan)





COMPANY PROFILE 2025

DANA PENSIUN LEMBAGA KEUANGAN
SINARMAS ASSET MANAGEMENT

Dana Pensiun Lembaga Keuangan Sinarmas Asset
Management telah terdaftar dan diawasi oleh OJK
(Otoritas Jasa Keuangan)





CONTENTS

04

PESAN DARI FOUNDER

05

TENTANG DPLK SAM

06

SEJARAH PERUSAHAAN

07

NILAI PERUSAHAAN

08

PILAR INDUK PERUSAHAAN

09 Struktur Korporasi

10

FINANCIAL STATEMENT

11 Kinerja Finansial

12

STATISTIK PERUSAHAAN

13

PRODUK INDIVIDU DAN KUMPULAN

14

WEBSITE DAN APLIKASI MOBILE

15

BENEFIT BAGI PEMBERI KERJA DAN PEKERJA





PESAN DARI PENDIRI



“Hargailah Loyalitas
Karyawan, Terutama Yang
Ikut Berjuang Bersama Dalam
Masa-masa Sulit.”

EKA TJIPTA WIDJAJA

PENDIRI SINAR MAS GROUP

TENTANG DPLK SAM

Dana Pensiun Lembaga Keuangan Sinarmas Asset Management (DPLK SAM)

DPLK SAM merupakan lembaga pensiun yang didirikan oleh PT Sinarmas Asset Management, selaku perusahaan manajer investasi pertama di Indonesia yang mendirikan DPLK berdasarkan ketentuan dalam Undang-Undang Nomor 4 Tahun 2023 tentang Pengembangan dan Penguatan Sektor Keuangan (UU P2SK).

Pendirian DPLK ini merupakan bagian dari komitmen PT Sinarmas Asset Management dalam memperluas layanan pengelolaan keuangan jangka panjang secara profesional, terstruktur, dan sesuai regulasi, khususnya dalam menyediakan solusi pensiun yang berkelanjutan bagi masyarakat Indonesia.

Dengan pengalaman panjang dan reputasi yang solid dalam mengelola dana jangka panjang, serta dukungan infrastruktur teknologi informasi yang andal, DPLK Sinarmas Asset Management hadir untuk memberikan pelayanan optimal dan menjangkau peserta hingga ke berbagai wilayah di Indonesia, termasuk daerah terpencil.

Sebagai bagian dari ekosistem Sinarmas Financial Services, DPLK SAM didesain untuk menjawab kebutuhan perencanaan masa depan yang aman, transparan, dan terjangkau, baik untuk individu maupun badan usaha, melalui tata kelola yang baik dan strategi investasi yang prudent.



VISI PERUSAHAAN

Menjadi pilar terpercaya dalam mewujudkan kemandirian finansial bagi masyarakat Indonesia di hari tua melalui pengelolaan dana pensiun yang aman dan berbasis teknologi digital

MISI PERUSAHAAN

Mendorong peningkatan kesadaran tentang pentingnya perencanaan pensiun sejak dini demi masa depan yang lebih tenang.

Menyediakan produk dana pensiun yang inklusif dan mudah diakses, sesuai dengan gaya hidup dan kebutuhan generasi masa kini.

Mengintegrasikan teknologi digital untuk menghadirkan layanan dana pensiun yang efisien, transparan, dan terpercaya.



SEJARAH PERUSAHAAN

Sinarmas Asset Management merupakan bagian dari kelompok usaha Sinar Mas Financial Services, yang berada di bawah naungan PT Sinar Mas Multiartha Tbk (SMMA)

Sinarmas Asset Management (SAM) berawal dari semangat Sinar Mas Group untuk menghadirkan layanan keuangan yang lengkap dan terpercaya bagi masyarakat Indonesia. Perjalanan dimulai pada tahun 1997, ketika divisi manajer investasi pertama kali dibentuk untuk mengelola portofolio dan reksa dana. Melalui dedikasi dan komitmen pada tata kelola yang baik, SAM berkembang pesat dan pada tahun 2012 resmi berdiri sebagai PT Sinarmas Asset Management, sebuah entitas yang fokus sepenuhnya pada pengelolaan aset investasi.

Seiring waktu, SAM terus berinovasi menghadirkan beragam produk investasi, mulai dari reksa dana pasar uang, pendapatan tetap, saham, campuran, hingga produk syariah dan reksa dana indeks. Pertumbuhan ini diikuti dengan perluasan jaringan distribusi melalui bank, agen penjual, serta platform digital, sehingga akses masyarakat untuk berinvestasi menjadi lebih mudah.

Kini, Sinarmas Asset Management dipercaya oleh lebih dari 200 ribu investor, dengan dana kelolaan mencapai lebih dari Rp 58 triliun (2024). Reputasi ini semakin diperkuat dengan lebih dari 90 penghargaan bergengsi dari industri keuangan. SAM berdiri sebagai salah satu manajer investasi terbesar di Indonesia, membawa visi untuk mendukung masyarakat mencapai tujuan finansial melalui investasi yang aman, inovatif, dan berkelanjutan.





NILAI PERUSAHAAN

Perseroan menanamkan nilai-nilai perusahaan yang disebut dengan “The Golden Way of Sinarmas”.

Sinar Mas berkomitmen pada praktik bisnis berkelanjutan melalui aspek ekonomi, kelestarian lingkungan dan kesejahteraan sosial. Inisiatif terkini kami untuk terlibat pula dalam penyediaan layanan kesehatan dan pendidikan. Dari setiap pilar bisnis yang ada, tergambar fokus kami adalah pengelolaan komoditas serta layanan yang menjadi kebutuhan utama masyarakat, yang sekaligus mampu mendorong kesejahteraan dan perekonomian bangsa.



INTEGRITAS

Bertindak jujur dan dapat dipercaya, menjaga kredibilitas, dan bertanggung jawab.



SIKAP POSITIF

Berpikir positif, melihat fakta secara positif, dan bertindak positif dalam segala situasi.



KOMITMEN

Bekerja sepenuh hati, bertanggung jawab, dan berupaya mencapai hasil terbaik.



PENYEMPURNAAN BERKELANJUTAN

Terus meningkatkan kemampuan diri, unit kerja, dan organisasi untuk mencapai hasil terbaik secara berkesinambungan.



INOVASI

Mencari dan menerapkan cara baru untuk meningkatkan nilai dan layanan.



LOYALITAS

Menunjukkan dedikasi dan kesetiaan terhadap perusahaan, serta menerapkan nilai-nilai perusahaan dalam tindakan sehari-hari.



PILAR INDUK PERUSAHAAN

PT. Sinarmas Multiartha Tbk

PT Sinar Mas Multiartha Tbk (SMMA) adalah perusahaan induk jasa keuangan yang merupakan bagian dari Sinar Mas Group. Didirikan pada tahun 1982 dengan nama PT Internas Arta Leasing Company dan mulai beroperasi secara komersial pada 1983, perusahaan ini kemudian melakukan transformasi menjadi holding yang menaungi berbagai lini usaha jasa keuangan. SMMA resmi melantai di Bursa Efek Indonesia pada tahun 1995 dengan kode saham SMMA. Saat ini, kegiatan usaha SMMA mencakup sektor asuransi jiwa dan umum, multifinance, perbankan, sekuritas, asset management, futures, hingga fintech dan teknologi informasi. Beberapa anak usaha utama yang berada di bawah naungannya antara lain Bank Sinarmas, Asuransi Sinar Mas, Asuransi Jiwa Sinarmas MSIG, Sinarmas Multifinance, Sinarmas Sekuritas, serta Sinarmas Asset Management.

117.19T

TOTAL ASET 2024

Perusahaan memiliki pendapatan senilai Rp 27.19T di Tahun 2024 dengan laba berjalan Rp 897.28 Miliar.



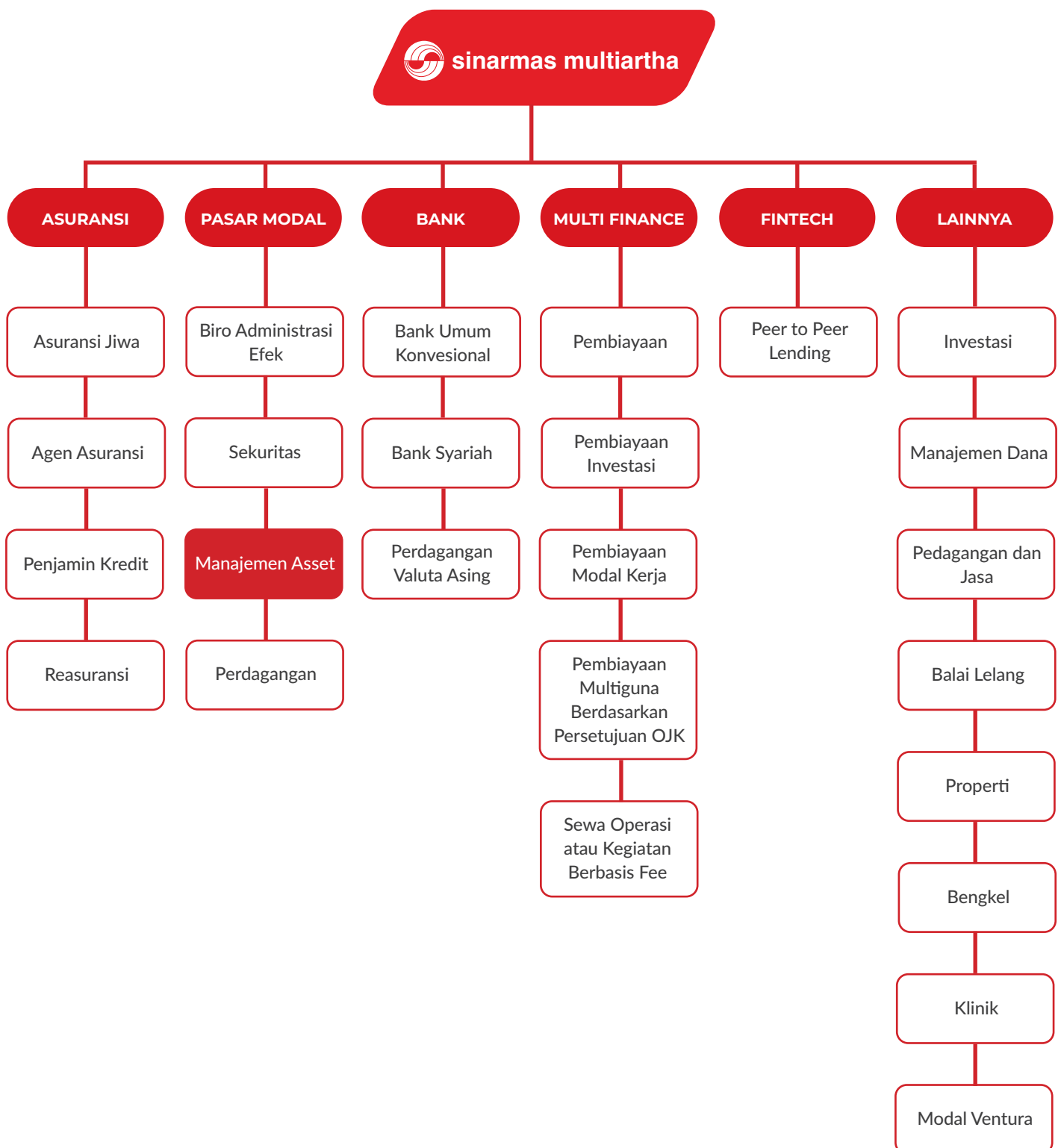



FINANCIAL STATEMENTS OF PT SINARMAS ASSET MANAGEMENT



KINERJA FINANSIAL

Kinerja keuangan tahun 2024 menunjukkan pertumbuhan yang positif, ditandai dengan kenaikan aset, ekuitas, dan pendapatan, serta perbaikan laba tahun berjalan. Nilai MKBD meningkat signifikan dan berada jauh di atas ketentuan minimum, sementara rasio solvabilitas melonjak hingga 814%, mencerminkan kondisi keuangan perusahaan yang sehat dan berdaya tahan.

	Des 2023	Des 2024	Pertumbuhan
Aset	852,921,716,631.00	748,072,761,948.00	14.02%
Ekuitas	786,345,714,105.00	689,985,248,815.00	13.97%
Pendapatan	566,522,075,175.00	529,685,325,437.00	6.95%
Beban	259,691,484,725.00	198,344,355,673.00	30.93%
Laba Tahun Berjalan	287,597,626,534.00	264,454,953,660.00	8.75%
Nilai Minimum MKBD	58,353,486,051.00	56,580,679,471.00	3.13%
Nilai MKBD	474,924,140,929.00	236,195,962,747.00	101.07%
Dana Kelolaan	58,153,486,050,858.10	56,380,679,471,067.30	3.14%
Ratio Pencapaian Solvabilitas	814%	417%	



BEST MUTUAL FUND AWARDS 2020

INFOVESTA

Danamas Stabil - Best 1 year Fix Income Funds, Aset Diatas 1 Triliun IDR



BEST MUTUAL FUND AWARDS 2024

EDVISOR.ID

Best Investment Manager in 7 Categories Investment.



AI QUANTAMENTAL INVESTMENT

HAKI

Sinarmas AI Quatamental Investment

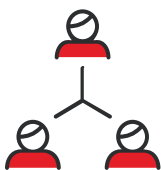

200K

Nasabah Terdaftar

Sinarmas Asset Management dipercaya oleh lebih dari 200.000 nasabah di seluruh Indonesia. Mencerminkan semakin tingginya kepercayaan masyarakat terhadap layanan dan produk investasi yang kami kelola.



23

Jaringan Kantor Pemasaran

Jejaring luas ini memungkinkan Perusahaan untuk menjangkau berbagai segmen investor—baik institusi maupun individu—dengan mendekatkan layanan, mempercepat akses informasi dan transaksi, serta memastikan kehadiran fisik di daerah-daerah penting ekonomi.



58T

Dana Kelolaan

Dengan total dana kelolaan mencapai Rp58 triliun, Sinarmas Asset Management menegaskan posisinya sebagai salah satu manajer investasi terdepan di Indonesia.

20+

Tahun
Pengalaman

10

Top 10 Manager
Investasi di Indonesia



COMPANY
IN NUMBER



90+

Penghargaan

Meraih lebih dari 90 penghargaan bergengsi dari berbagai lembaga independen, media keuangan, dan asosiasi industri. Pencapaian ini menjadi bukti nyata atas kualitas produk, inovasi layanan, serta komitmen kami dalam menjaga kinerja investasi yang unggul dan terpercaya bagi para nasabah.



PRODUK INDIVIDU DAN KUMPULAN KAMI



DANA PENSIUN



**DANA PENSIUN
BULANAN**



DANA PENDIDIKAN



DANA PESANGON



DANA PERUMAHAN



**DANA IBADAH
KEAGAMAAN**

WEBSITE & APLIKASI MOBILE

Pengelolaan pensiun menjadi lebih transparan, praktis, dan aman, mendukung efisiensi perusahaan sekaligus memberikan ketenangan finansial bagi karyawan di masa depan.

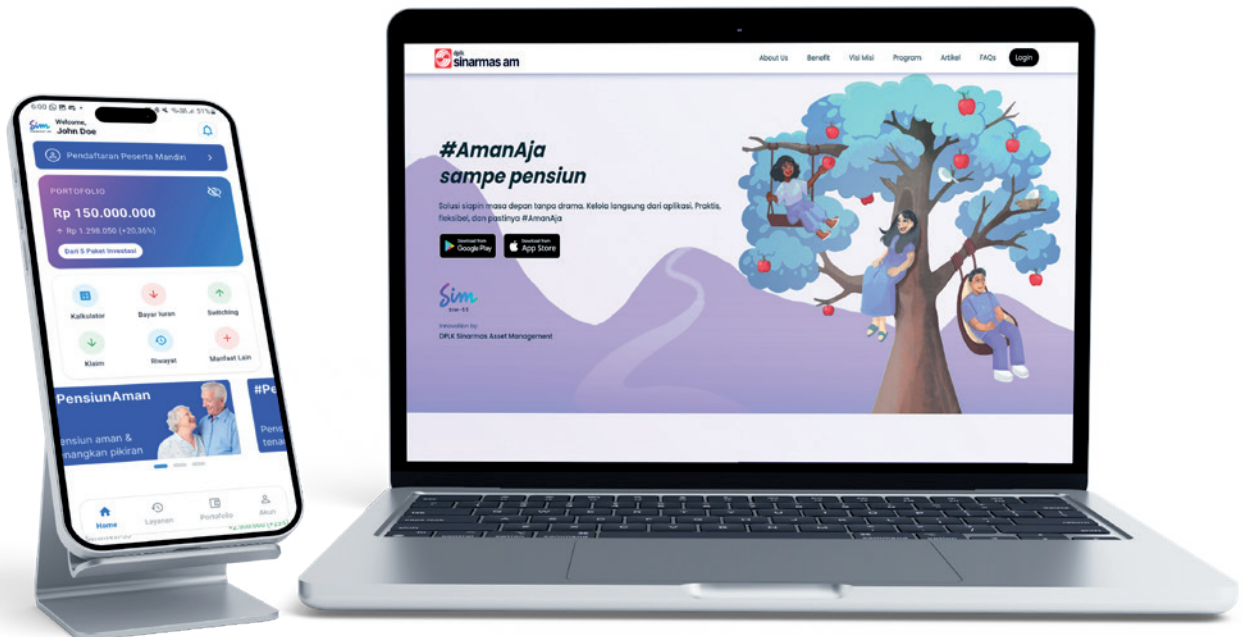

BENEFIT UTAMA BAGI PEMBERI KERJA & PEKERJA



Beban Pajak Perusahaan makin besar setiap tahun? Apa ada solusi legal untuk efisiensi pajak?



Program Pensiun diatur UU dan memberikan insentif pajak bagi Pemberi Kerja

Pemberi Kerja



Iuran yang dibayarkan oleh perusahaan dapat dikurangkan dari penghasilan bruto -> menurunkan pajak terutang.



Dana tumbuh dan tetap dilindungi dari pajak selama masa akumulasi dan dikelola oleh Dana Pensiun yang resmi.

BENEFITS

Pekerja



Iuran tidak dianggap penghasilan bagi karyawan saat dibayarkan -> tidak menambah beban pajak bulanan.



Penangguhan Pajak. Pajak atas manfaat pensiun baru dikenakan saat karyawan menerima manfaat pensiun di masa depan.



COMPANY PROFILE 2025

DANA Pensiun Lembaga Keuangan
SINARMAS ASSET MANAGEMENT

CONTACT US



Sinarmas Land Plaza, Tower III, Lt 7
Jl. M.H. Thamrin No.51
Jakarta 10350 - Indonesia



+621 5050 7000
+62887 367 8888



www.siminvest55.com
dplk.sam@sinarmas-am.co.id